



MEGAL

## PROIZVODNJA METALNOG NAMEŠTAJA



[WWW.MEGAL.RS](http://WWW.MEGAL.RS)

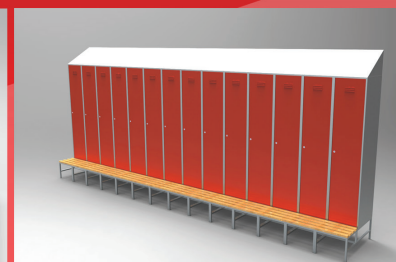
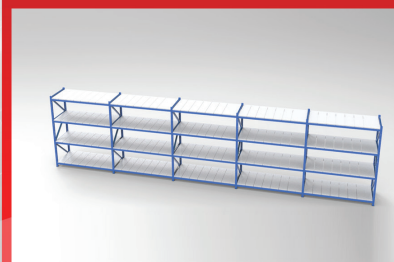
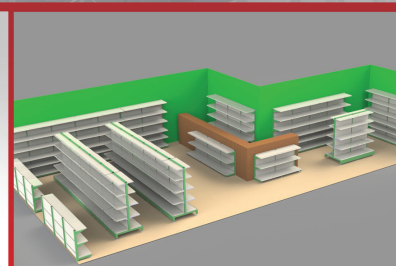

METALNI NAMEŠTAJ KAKAV ŽELITE

# Sadržaj

- 01-O nama
- 02-Arhivske i magacinske police
- 04-Regali velike nosivosti
- 05-Paletni regali
- 06-Police za supermakete i kasapultovi
- 07-Reklamne display police
- 08-Garderobni ormani
- 09-Konzolne police i klupe za ormane
- 10-Reference



# O nama

„Megal“ postoji na našem tržištu već punih 20 godina, u oblasti proizvodnje metalnih proizvoda i galanterije različite namene. Tokom godina, firma se fokusirala na izradu proizvoda koji nude odličan kvalitet po prihvatljivoj ceni. Ovaj način poslovanja utemeljen na kvalitetu, obezbedio je „Megal“-u sigurnu poziciju na tržištu. Od samih početaka, radimo na usavršavanju tehnika proizvodnje, osavremenjavanju mašinskog parka, povećavanju kapaciteta proizvodnje, kao i edukaciji kadra u skladu sa najsavremenijim evropskim tokovima. U novije vreme, akcenat smo stavili na nabavku novih CNC mašina, zahvaljujući kojima je kvalitet postojećih proizvoda podignut na vrhunski nivo, a ujedno je omogućeno širenje palete proizvoda, samim tim i zadovoljavanje potreba potrošača. Vremenom, „Megal“ je usko specijalizovan za opremanje arhivskog, magacinskog i prodajnog prostora. Za većinu naših proizvoda obezbedili smo vazeće ateste izdate od strane akreditovanih institucija što predstavlja još jedan dokaz kvaliteta proizvoda. Nabavkom novih mašina smo prerasli u preduzeće za proizvodnju svih metalnih proizvoda. U svom poslovanju se trudimo da negujemo kvalitetne odnose na kupcima, dobavljačima i svojim zaposlenima.

Dugogodišnja saradnja, poverenje i proveren kvalitet predstavljaju temelje poslovne politike „Megala“, ali i ciljeve kojima će on težiti u budućnosti.

[WWW.MEGAL.RS](http://WWW.MEGAL.RS)



**PROIZVODNJA METALNOG NAMEŠTAJA**



# Arhivske i magacinske police

Za opremanje arhivskog prostora, predlažemo metalne montažne police koje su konstruisane tako da omogućavaju podešavanje razmaka između pregrada, u zavisnosti od dimenzija i vrste arhivske građe (registratori, arhivske kutije, krupna arhivska građa, dnevnik velikog formata).

Magacinske police su namenjene opremanju magacinskog prostora za odlaganje robe lake do srednje težine. Noseći stubovi su perforirani, izrađeni od različitih profila u zavisnosti od potrebne nosivosti, ispunjeni su ojačane sa donje strane odgovarajućim profilima kako bi se obezbedila odgovarajuća nosivost. Prednost ovih regala je mogućnost podešavanje nivoa po visini i prilagođavanje policica prema gabaritima robe. Razičita nosivost policica (60, 100, 150 kg).



Poseđujemo  
**ATESTE** za **KVALITET**  
i **NOSIVOST** policica



NOSIVOST KG

Poseđujemo ateste za kvalitet i nosivost policica. Sve police poseduju attest izdat od strane Univerziteta u Beogradu. 3 tipa nosivosti 60,100,150 Kg po nivou.



- Dodatna oprema za arhivske police: graničnici za knjige, utege, bočne stranice, graničnici sa prednje ili zadnje strane...

Police su u celosti izrađene od čeličnog lima, a svojim dimenzijama su prilagođene odlaganju registratora, tako da se postiže maksimalna iskorisćenost raspoloživost prostora.

Bitna karakteristika jeste i preglednost i dostupnost arhivske građe. Montaža i demontaža regala je vrlo jednostavna i brza, uz korišćenje osnovnog alata. Pogodne su i za opremanje biblioteka, kancelarija i ostalih prostorija u kojima se odlaže slična građa.

VRŠIMO KOMPJUTERSKO PROJEKTOVANJE MAGACINSKOG I ARHIVSKOG PROSTORA, ČIME SE POSTIŽE NAJBOLJA ISKORIŠĆENOST PROSTORA, ODREĐUJE PRECIZAN KAPACITET ARHIVE I KUPCU DAJE VIZUELNI PRIKAZ BUDUĆE ARHIVE.

VISINA (mm)	DUBINA (mm)	ŠIRINA (mm)	BROJ NIVOA
2000	960	300	5/6
2000	960	400	5/6
2000	960	500	5/6
2000	960	600	5/6
2500	960	300	6/7
2500	960	400	6/7
2500	960	500	6/7
2500	960	600	6/7
3000	960	300	7/8
3000	960	400	7/8
3000	960	500	7/8
3000	960	600	7/8

- ▮ Standardne visine: 2000, 2500 i 3000 mm.
- ▮ Standardne dubine: 300, 400, 500, 600 mm.
- ▮ Standardna širina: 960 mm.
- ▮ Nosivost: 60, 100, 150 kg

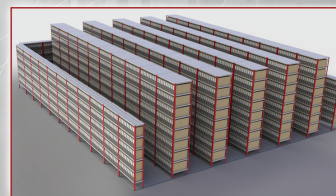

IZRADA

MOGUĆA JE IZRADA POLICA U SVIM DIMENZIJAMA PO ZAHTEVU KUPCA

NOSIVOST

NOSIVOST POLICA PO JEDNOM NIVOU MOŽE BITI 60,100 ili 150 Kg



PROIZVODNJA METALNOG NAMEŠTAJA

# Regali velike nosivosti

Za opremanje magacinskog kao i prodajnog prostora namenjenom odlaganju teže i klobastije robe nudimo regale velike nosivosti.

Osnovne karakteristike ovih regala:

- Noseći stubovi izrađeni od čeličnog profilisanog lima
- Poprečni nosiči izrađeni od ZP profila različitih dimenzija
- Mogućnost izrade regala sa i bez ispune, same ispune mogu biti od metala, iverice, medijapana, perforiranog kao i pocinkovanog lima.
- Montažno – demontažni tip, system bez šrafljenja
- Nosivost: 350-500 Kg po nivou



↑ Standardne visine: 2000, 2500 i 3000 mm

↗ Standardne dubine: 500, 600 700 i 800 mm

→ Dužine regala: 1000, 1500, 2000 mm

💻 Kompjuterska izrada projekata

# Paletni regali

U ponudi imamo nekoliko tipova regala namenjenih odlaganju paleta:

- KLASIČNI PALETNI REGALI (Back to Back system)
- KONZOLNI REGALI (Cantilever system)
- "DRIVE IN" PALETNI REGALI (Drive In system)
- REGALI NA PLATFORMAMA (Mezzanine system)
- PROTOČNA SKLADIŠTA PRINCIP FIFO – (first in /first out)  
– prva uđe/prva izađe (Flow Rack system)
- SAMONOSIVA VISOKOREGALNA SKLADIŠTA (Self support system)



# Police za supermarkete i kasa pultovi

Za potrebe opremanja prodajnog prostora u ponudi imamo više različitih tipova gondola, zidnih polica kao i kasa pultova i prateće opreme.

Police su kompletno izrađene od metala, zaštićene najsavremenijom metodom plastifikacije.

Police su izrađene od perforiranih stubova, konzola, pripadajućih ispunjača i leđa sa zadnje strane polica. Leđa mogu biti puna ili perforirana, u tom slučaju na njih se mogu kačiti različiti tipovi kuka, hangera i ostalih specijalnih držača.

Sve police se montiraju jednostavnim kačenjem elemenata, bez upotrebe šrafova.



NOSIVOST KG

Nosivost paletnih regala se kreće od 500 do 2000 Kg po paletnom mestu.

U ponudi imamo više modela kasa pulteva, od klasičnih namenjenih manjim objektima do modela sa pokretnim trakama namenjenim velikim marketima. Nudimo dosta opcionih elemenata za same kase pultove, držači barkodova, držači korpi...

Standardne dimenzije modela se kreću od:

- 1000x900x800 mm
- 1500x950x800 mm
- 2000x950x800 mm

Materijali: plastificirani čelični lim, plastificirani čelični profili, prohromski lim i dezenirani univerzalni po Vašoj želji.

Dodatna oprema: kasa pultovi se dodatno mogu opremiti nosačem za monitor, pvc postoljem za pisanje čekova, nosačem ručnog skenera ili se može ugraditi fiksni skener u traci, provodnicima kablova ka plafonu kao i drugim raznim elementima (žičanim stalcima, kukama, korpama). Pored svega navedenog po specijalnom zahtevu kupca se mogu izraditi i table za obeležavanje kasa (ukoliko postoji više kasa).

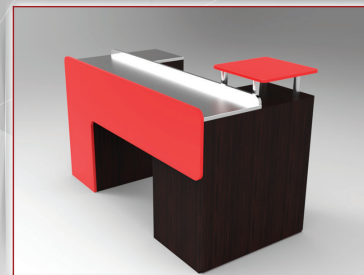
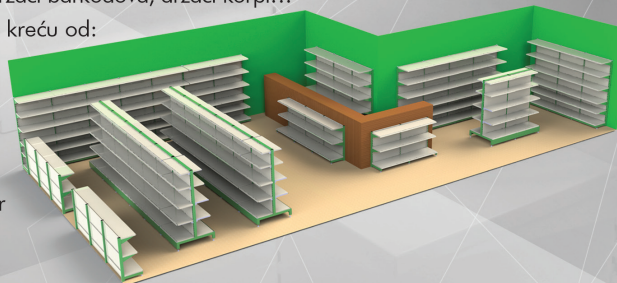



# Display-reklamne police

Display (reklamne-brendirane) police spadaju u posebnu kategoriju polica, izrađene prema detaljnim zahtevima kupca. Namenjeni su izlaganju u prodajnim centrima u cilju promocije određene robne marke i poboljšanja stepena prodaje.

Same police su izrađene od kvalitetnih materijala (najčešće čelični lim koji je zaštićen od korozije najsavremenijom metodom plastifikacije. Display police mogu biti izrađene i u kombinaciji sa drugim materijalima, npr. Metal-univer, metal-lexan ...Konstrukcija može biti varena ili montažno-demontažna od sklopivih elemenata. Sve police se na kraju brendiraju kvalitetnim samolepljivim folijama koje su UV otporne.



# Garderobni ormani

U ponudi imamo garderobne ormane u standardnoj izvedbi kao I prema zahtevima kupca. Ormani su izrađeni od čeličnog lima, varene su konstrukcije. Svi ormani su zaštićeni savremenom metodom plastifikacije. Standardna boja je svetlo siva RAL 7035. Po zahtevu ormani mogu biti izrađeni u svim dimenzijama i bojama po zahtevu kupca.

## HACCP ormani

HACCP ormani predstavljaju posebnu kategoriju ormara. Svaka garderobna jedinica je postavljena na odgovarajućim nogicama (minimum 100 mm), na vrhu ormara postavljen je kosi krov. Unutar svake jedinice nalazi se vertikalna pregrada (čime se dobijaju dve fizički odvojene pregrade za odvajanje čiste odnosno prljave odeće).

Svaki orman poseduje policu za odlaganje stvari kao i šipku za kačenje odeće.

STANDARDNI	JEDNODELNI	DVODELNI	TRODELNI
Visina (mm)	1800	1800	1800
Širina (mm)	300	600	900
Dubina (mm)	500	500	500

HACCAP	JEDNODELNI	DVODELNI	TRODELNI
Visina (mm)	2100	2100	2100
Širina (mm)	400	800	1200
Dubina (mm)	500	500	500

Unutar svakog ormara nalazi se policu za odlaganje stvari, šipka za kačenje odeće. Vrata ormara su perforirana čime je obezbeđena ventilacija unutar ormara. Svaki orman poseduje cilindričnu bravu sa ključem. Ormani mogu biti izrađeni sa ili bez nogica.

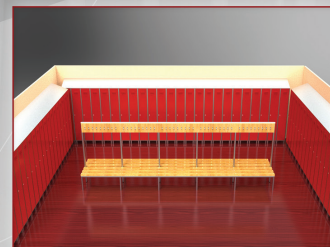
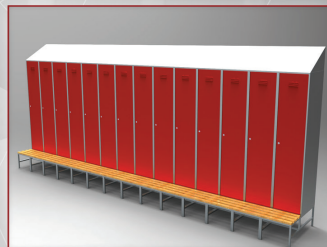

## DODACI

Dotadni elementi za sve garderobne ormane mogu biti odgovarajuće klupice koje se postavljaju u podnožju ormara, a mogu biti izrađene od metala ili drveta. Unutar samog ormara mogu se ugraditi dodatne police, otvori, vešalice... itd.

# Klupe za ormane

Megal u svojoj ponudi nudi i klupe za presvlačenje raznih modela i dimenzija namenjenih opremanju sportskih prostorija. Klupe su izrađene od kvadratnih cevi, varene su konstrukcije. Zaštićene savremenom metodom plastificiranja. Sedalni deo klupa je izrađen od drvenih letvica koju se prethodno obrađene i izlakirane čime je obezbeđena dugotrajnost proizvoda. Klupe mogu biti standardne, sa naslonom, kao i duple sa vešalicama namenje postavljanju na sredini prostorije.



MODEL	K 1000	K 1200	K 1500	K 1800	K 2000
Standard (VxSxD)	450x1000x350 mm	450x1200x350 mm	450x1500x350 mm	450x1800x350 mm	450x2000x350 mm
Sa naslonom (VxSxD)	1600x1000x350 mm	1600x1200x350 mm	1600x1500x350 mm	1600x1800x350 mm	1600x2000x350 mm
Dupla sa naslonom (VxSxD)	1600x1000x700 mm	1600x1200x700 mm	1600x1500x700 mm	1600x1800x700 mm	1600x2000x700 mm

# Konzolne police

Konzolne police imaju vrlo raznovrsnu primenu – opremanje prodajnog prostora, biblioteka, kancelarija, ostava i sl. Modularnog su tipa, što znači da su osnovni elementi konzlnih policica noseći stubovi i konzolni nosači. Montaža se vrši tako što se stubovi učvršćuju za zid, a zatim se na njih postavljaju konzolni nosači (sistemom bez šrafljenja, jednostavnim kačenjem). Ispuna koja se postavlja na konzole, može biti od univera, stakla, medijapana, metala i dr.

Stub za konzolnu policu (mm)	500	1000	1500	2000
Konzole (mm)		200	250	330

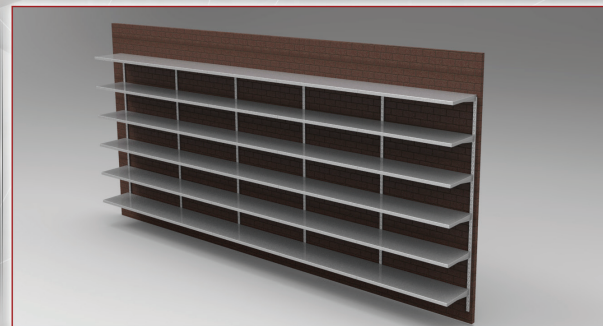

# Reference

